Beh na Kľak (Fačkovské sedlo - Kľak)

(popis trate - 14.etapa Tour de Považie 2018)

Autor: janka

- **dĺžka :** 4.6 km
- **prevýšenie:** +550 / -50 metrov
- **povrch:** terén

Štart:

- **dátum:** 27.5.2018 (nedeľa)
- **čas:** 10:00
- **miesto:** Fačkovské sedlo
  https://www.google.com/maps/place/48°57'49.9"N+18°36'41.6"E

Profil trate:

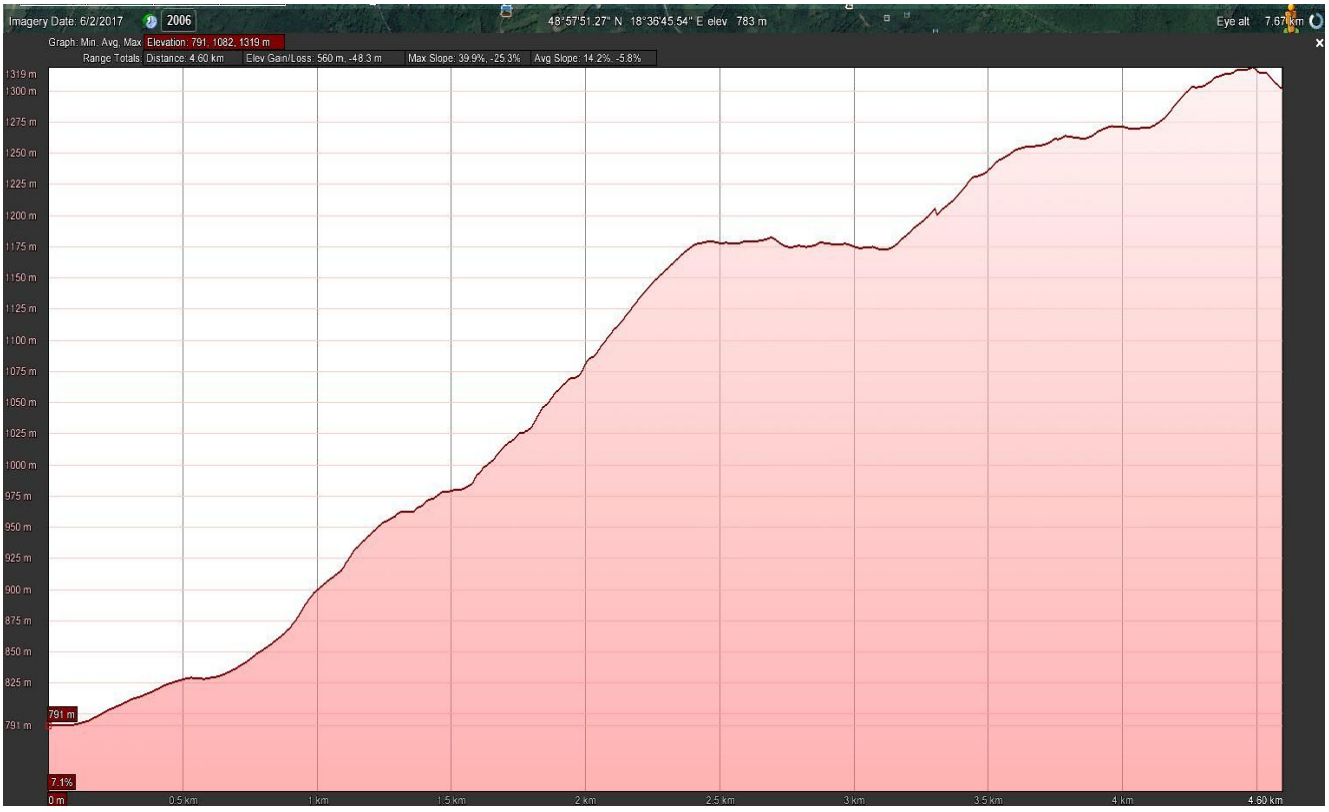

Popis trate:

14.etapa TdP2018 štartuje v nedeľu 27.5.2018 z Fačkovského sedla.

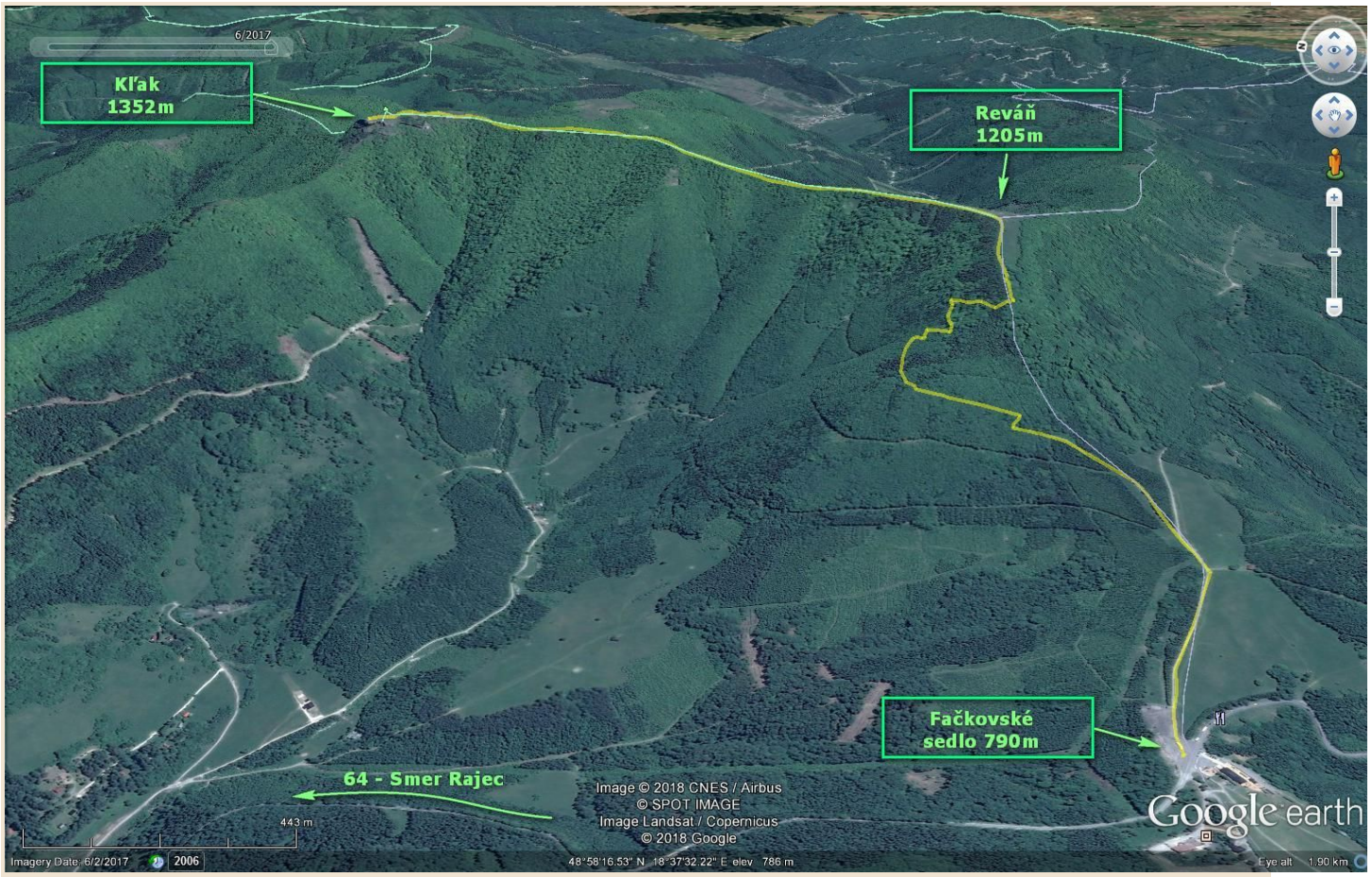

Parkovanie je na parkovisku pri hlavnej ceste.

Štart etapy je na konci parkoviska pri informačnej tabuli. Trať od začiatku kopíruje žltú TZT.

Po úvodných metroch behu popri lúke prídete ku rázcestníku, kde je potrebné pokračovať v stúpaní po žltej TZT značke po ľavej strane rázcestníka.

Po vbehu do lesa začína prudké stúpanie po členitom teréne spestrené niekoľkými serpentínami.

Po najprudšom stúpaní tejto etapy na vrch Reváň nasleduje krátky, ale ostrý zbeh do Reváňskeho sedla, odkiaľ Kľak síce vyzerá byť ešte ďaleko, no nasleduje už len kros a teda to najťažšie v tejto chvíli máte za sebou.

Záverečné metre od rázcestníka Pod Skalou vedú po jeho ľavej strane členitým miestami skalnatým terénom až na vrchol Kľaku ku dvojkrížu.

Za fotky ďakujem portálu Planet Slovakia.